Fédération S.E.P.A.N.S.O. LANDES
Société pour l'Etude, la Protection et l'Aménagement de la Nature dans le Sud-Ouest (Landes)
1581 route de Cazordite, 40300 CAGNOTTE
De la Nature et des Hommes
Membre France Nature Environnement
www.sepanso40.fr

Cagnotte, le 28 avril 2017

Monsieur le Préfet des Landes
s/c de Monsieur le Secrétaire général
24 rue Victor Hugo
40021 MONT DE MARSAN

Transmission électronique

Objet : réactions au courrier du 13 avril 2017 (coupes de feuillus le long de l'Estampon)

Monsieur le Préfet,

Nous avons été fort surpris par le deuxième paragraphe de votre courrier. Même si nous sommes habitués à voir justifié un projet sur des parcelles forestières en invoquant les dégâts causés par la tempête Klaus, nous avons pris l'habitude de regarder les photos satellites et de consulter les témoins locaux. Dans le cas présent, c'est donc ce que nous avons fait. A toutes fins utiles nous vous invitons à ouvrir le fichier .pdf qui montre assez clairement que le secteur n'a pas été impacté par Klaus, tout au moins dans les parties basses des vallons.

Nous avons été également surpris de lire que les coupes *« ne sont pas soumises à évaluation d'incidence Natura 2000 »* ; nous avons mis en ligne sur le site Internet de la SEPANSO un petit film où l'on voit clairement un vison d'Europe. Nous pensions que le plan vison supposait beaucoup de précautions pour limiter les problèmes que peut rencontrer cette espèces.

Enfin nous avons été heureux d'apprendre que *« le remblaiement d'une lagune à proximité du site de l'Estampon a conduit à engager une procédure contentieuse ».* Pourriez-vous, s'il vous plaît, nous communiquer la date du procès-verbal ou le numéro d'enregistrement au Tribunal de Mont de Marsan ?

En vous remerciant pour l'attention que vous accorderez à notre demande, veuillez agréer, Monsieur le Préfet, l'expression de nos sentiments dis

Georges CINGAL
Président Fédération SEPANSO Landes
1581 route de Cazordite - 40300 Cagnotte
+33 5 58 73 14 53 georges.cingal@wanadoo.fr

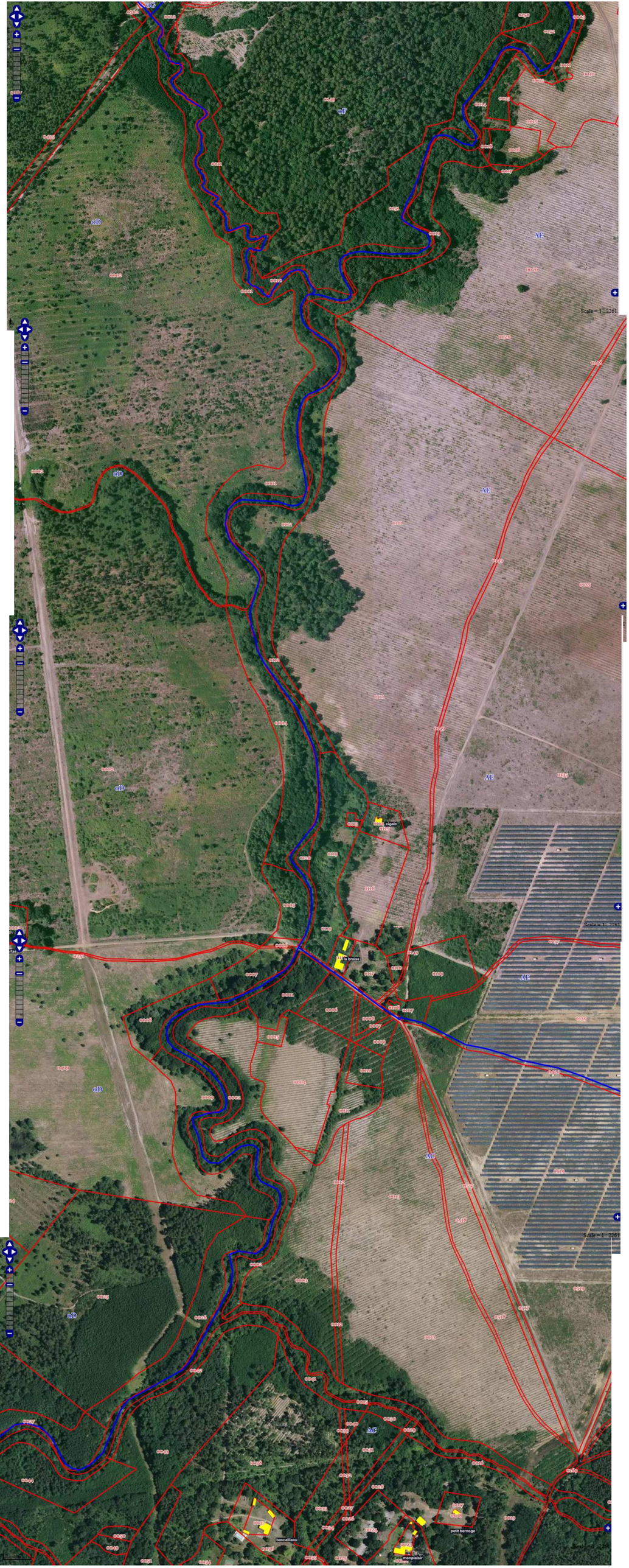

oF
oD
AE
AC
cigale
la braise
bascaillaou
petit bernoge
monplaisir

La Braise dernière photo
Avant coupe sauvage

La Braise après Klaus

La Braise avant Klaus